Tierschutzzentrum Duisburg e. V.
Lehmstraße 12 · 47059 Duisburg
Telefon 0203 935509-0 · Telefax 0203 935509-2
www.duisburger-tierheim.de · info@duisburger-tierheim.de

BCC-Infobrief
An alle
Tierfreundinnen und Tierfreunde
des Tierschutzzentrum Duisburg e. V.
und des Städtischen Duisburger Tierheims

Duisburg, 20. Januar 2016

Infobrief Januar 2016

1 Adventsmarkt Dinslaken-Hiesfeld, Rotbachsee, Freitag, 28. bis Sonntag, 30.12.2015
2 Weihnachtsmarkt Moers, Haagstraße gegenüber Kastellplatz, 16. und 17.12.2015
3 Weihnachtsmarkt Duisburg, Königstraße, Sonntag, 20. bis Mittwoch, 23.12.2015
4 Aktion 1 : 2,5 Spende gegen Futter
5 Tierbescherung mit Adventsmarkt am 2. Advent, Sonntag, 06.12.2015, 14 bis 17 Uhr
6 Tier-Patenschaften
7 Jahreshauptversammlung mit Wahlen- 2. Vorsitzende - Schriftführerin
8 Verabschiedung Tierheimleiter Michael Abel - Neue Tierheimleitung gesucht
9 Termine 2016
10 Öffnungszeiten für Besucher - Hundeausführ-/Ehrenamtlerzeiten - telefonische Erreichbarkeiten
11 Spendenpartner

1 Adventsmarkt Dinslaken-Hiesfeld, Rotbachsee, Freitag, 28. bis Sonntag, 30.12.2015

Pavillonstand Dinslaken - gerade aufgebaut

Bei regnerischem, windigem und am Sonntag überwiegend stürmischem Wetter waren die Adventsmarktbesucher nicht sehr zahlreich vertreten. Unsere Standnachbarn meldeten mehrfach Landunter. Wir hatten das Glück und durften auf einer teilweise betonierten leichten Anhöhe unseren Pavillonstand aufbauen. Dort, wo sich in den Vorjahren bei "schönerem" Wetter die Menschenmassen drängten, konnten wir unsere Besucher sprichwörtlich "an einer Hand abzählen". Trotz der äußerst widrigen Wetterverhältnisse konnten wir für unsere Tiere an Spenden und Verkaufserlösen 684,34 Euro einnehmen (2013: 710,00 Euro, 2014: 672,35 Euro).

2 Weihnachtsmarkt Moers, Haagstraße gegenüber Kastellplatz, 16. und 17.12.2015

Regen, Regen, Regen am 1. Tag Weihnachtsmarkt Moers

So ähnlich ging es am Mittwoch/Donnerstag, 16./17.12.2015, auf dem Weihnachtsmarkt in Moers auf der Haagstraße am Kastellplatz weiter: Mittwoch total verregnet, Donnerstag wenigstens trocken. Trotzdem - jeder Cent zählt - konnten wir 392,00 Euro für unser Tierheim verbuchen (2013: 326,40 Euro, 2014: 1.002,17 Euro)

3 Weihnachtsmarkt Duisburg, Königstraße, Sonntag, 20. bis Mittwoch, 23.12.2015

Duisburger Weihnachtsmarkt "1. Besucher" - rechts: Weihnachtshütte Tierschutzzentrum Duisburg e. V.

Den letzten (4-tägigen) Weihnachtsmarktstand beschickten wir, wie auch 2014, auf der Duisburger Königstraße gegenüber dem CityPalais. Unter der Regie des Frischekontors wurden u. a. zwei Weihnachtsmarkthütten (Sozialstände) gegenüber quer zur Straße platziert, so dass sie für die Weihnachtsmarktbesucher sowohl von der Königstraße, Hauptgang des Marktes, als auch von dem überdachten Fußgängerbereich gut einseh- und erreichbar waren. Wie schon in Dinslaken und Moers fanden die Weihnachtsmarktbesucher an unserem Stand ein reichhaltiges Angebot vor: selbstgebastelte Weihnachtsdekoration, Weihnachtskarten, selbstgemachte Marmeladen, Liköre, gestrickte Socken, Schals, Loops, Spritzgebäck, Hunde- und Katzenkekse und, und, und ... Spannend wurde es, als die Polizei alle Weihnachtsmarktbeschicker aufforderte, wegen eines zunächst nicht näher bezeichneten Ereignisses am Dienstag gegen 17 Uhr die Stände zu schließen und den Weihnachtsmarkt zu verlassen. Über Funk und Fernsehen konnten wir erfahren, dass am Averdunkhof ein herrenloser Koffer die polizeilichen Maßnahmen erforderlich machte. Gegen 19 Uhr wurde zwar Entwarnung gegeben, aber die Weihnachtsmarktstände blieben überwiegend geschlossen. Die meisten hatten in der Zeit auch schon ihr Zuhause erreicht.

Erfreulich war dagegen wieder eine Steigerung der Einnahmen: 1.646,28 Euro (2013: 1.299,00 Euro, 2014: 1.590,39). Bei allen Einnahmen ist allerdings zu berücksichtigen, dass ihre Höhen unmittelbar abhängig sind von den Wetterbedingungen und -kapriolen sowie von den jeweils zugewiesenen Stand(wochen)tagen. Nicht alle Wünsche können erfüllt werden, nicht alle können die umsatzstarken Wochenenden buchen. Hier liegen die Entscheidungen bei den Veranstaltern.

4 Aktion 1 : 2,5 Spende gegen Futter

Aktion 1:2,5 Futterspendenaktion Futterhaus MH, HappyDogs i. V. m. Duisburger Tierheim

Weiterhin wurden auf allen drei Weihnachtsmärkten 316,85 Euro (oben in den Einnahmen enthalten) an Projektspenden eingenommen, weiterhin bei der Tierbescherung und während der Besuchszeiten 407,58 Euro, zusammen demnach 724,43 Euro. Das Projekt wurde von Michael Abel, Tierheimleiter Duisburg, in Verbindung mit Sascha Seiler, Futterhaus Mülheim, und HappyDog/HappyCat organisiert. Für eine 1-Euro-Spende wurde unserem Tierheim das 2,5-fache an Futtermitteln spendiert, das sind fünf volle Europaletten Hunde- und Katzenfutter.

5 Tierbescherung mit Adventsmarkt am 2. Advent, Sonntag, 06.12.2015, 14 bis 17 Uhr

Spendensammelstelle "Tierbescherung mit Adventsbasar"

Zum zehnten Mal wurde vom und im Tierheim der Adventsmarkt mit Tierbescherung durchgeführt. Unsere Jugendgruppe half, die von Tierfreunden zum Tierheim gebrachten reichhaltigen Sachspenden (Tierfutter, Tierzubehör, Decken, Handtücher ...) zum Sammelpunkt zu tragen und auf Paletten den verschiedenen Tierarten zuzuordnen. Spender und Besucher konnten bei Kaffee und Kuchen, Waffeln und Gegrilltem mit anderen Tierfreunden Erfahrungen austauschen. Weiterhin konnten sie auf ein großes Angebot an Büchern, Weihnachtspräsenten, selbstgemachten Marmeladen, selbstgefertigten Likören, Gewürzen, Badezusätzen, Tierzubehör, Trödel und ... zugreifen. An unserer Tierzubehörhütte wurden Glühwein, wunschgemäß auch "mit Schuss", Weihnachtspuffreis und Griebenschmalzbrote angeboten.

Die Einnahmen beliefen sich am 2. Advent auf 3.984,38 Euro (2013: 3.379,24, 2014: 3.726,70).
Auch hier ist bei allen Einnahmen unserer vier Hauptveranstaltungen zu berücksichtigen, dass sie unmittelbar abhängig sind von den Wetterbedingungen und von den gleichzeitig stattfindenden Veranstaltungen im lokalen Nahbereich.

Allen, die uns die Weihnachtsmarktwaren spendierten, allen die uns durch Geld- und Sachspenden unterstützten sowie allen helfenden Händen, die uns an und in den Weihnachtsmarkthütten und -ständen sowie bei der Tierbescherung mit Adventsmarkt tatkräftig zur Seite standen sowie allen, die beim Auf- und Abbau der Stände mithalfen, gilt unser besonderer, unser herzlicher DANK.

6 Tier-Patenschaften

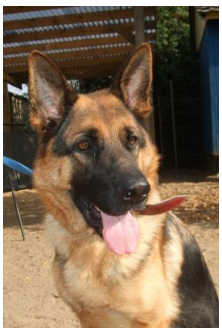
Patenschaften für Tier**arten** - z. B. Katzen - Kleintiere - Hunde

Für einige Tierheimbewohner ist das Tierheim nicht mehr nur Zwischenstation für eine kurze Zeit ihres Lebens, sondern sie bleiben oft viele Monate, einige Jahre, im schlimmsten Fall sogar bis an ihr Lebensende dort. Dafür gibt es vielfältige Gründe: Einesteils verhindern im Landeshundegesetz verankerte Auflagen oder die an manchen Orten stark erhöhte Hundesteuer bei "Listenhunden" manchmal eine Vermittlung. Andernteils sind alte oder kranke Tierheimtiere, deren besondere Pflege teilweise höhere Tierarzt- oder Medikamentenkosten verursacht, leider sehr schwer zu vermitteln. All diese Tiere müssen jedoch angemessen untergebracht, gefüttert und medizinisch versorgt werden.

Eine tolle Unterstützung bietet hierbei die **Patenschaft für Tierarten** an.
Eine **Patenschaft für die Tierarten** Hunde, Katzen und Kleintiere ist schon **ab monatlich 5 Euro** möglich.

Werden Sie Patin oder Pate**.** Wir freuen uns, falls Sie sich zur regelmäßigen Unterstützung unserer Tiere entscheiden können.

Zögern Sie nicht, uns per E-Mail oder telefonisch zu kontaktieren, falls Sie zur Patenschaft noch Fragen haben.

7 Jahreshauptversammlung mit Wahlen: 2. Vorsitzende - Schriftführerin

Für den 16.12.2015 , 19 Uhr, wurden die Mitglieder des Tierschutzzentrums Duisburg e. V. zur Mitgliederversammlung eingeladen. U. a. standen auch Wahlen der/des 2. Vorsitzenden und der Schriftführung auf der Tagesordnung. Bärbel Breuer, bisherige 2. Vorsitzende, stellte sich aus privaten Gründen nicht mehr zur Wahl. Für sie wurde Norma Puchstein, die bereits auf langjährige Tierschutzarbeit zurückblicken kann, zur 2. Vorsitzenden gewählt.

Bärbel Breuer danken wir für ihre langjährige Vorstandsarbeit und ehrenamtlichen Tätigkeiten. Wir wünschen ihr alles Gute für die Zukunft und würden uns freuen, wenn sie ihre ehrenamtlichen Tätigkeiten fortführt. Ihrer Nachfolgerin Norma Puchstein wünschen wir viel Erfolg bei ihren Vorstandstätigkeiten, wir freuen uns auf eine gute Zusammenarbeit.

8 Verabschiedung Tierheimleiter Michael Abel - Neue Tierheimleitung gesucht

Michael Abel

Unser Tierheimleiter Michael Abel hat uns mit Wirkung vom 15.01.2016 verlassen. Dem Angebot eines Tierschutzvereins aus einer Großstadt in Süddeutschland können wir weder vom Aufgabenbereich, noch von der Größe des Tierheims, noch von der finanziellen Ausstattung standhalten. Für unser Tierheimteam und unser Tierheim bedauern wir seinen Weggang und wünschen ihm für seinen neuen Aufgabenbereich alles Gute und viel Erfolg.

Für die frei werdende Position in unserem Duisburger Tierheim suchen wir eine Tierheimleiterin/einen Tierheimleiter.

Zu den Aufgaben gehören

• Mitarbeiterführung und Verwaltung
• Organisation der Tierpflege und Betreuung
• Vermittlungsgespräche
• Pflege der Kontakte zu Behörden, Ämtern und Tierschutzorganisationen
• Präsentationen in der Presse sowie Funk und Fernsehen
• Veranstaltungen des Vereins
• Kenntnisse in den gängigen Softwareanwendungen

Erwartet wird eine abgeschlossene Berufsausbildung als Tierpflegerin/Tierpfleger, gerne als Tierpflegemeisterin/ -meister. Eine vorhandene Ausbildereignung wäre von Vorteil. Ebenso sind Erfahrungen in der Mitarbeiterführung und Verhandlungsgeschick, Organisationstalent, sichere Kommunikation und Durchsetzungsvermögen, Teamfähigkeit sowie der Führerschein Klasse B Voraussetzungen für diese Position.

Wir bieten einen abwechslungsreichen Arbeitsplatz in einem engagierten Team.

Bewerbungsunterlagen mit Gehaltsvorstellung bitte senden an:

Tierschutzzentrum Duisburg e. V.
Monika Lange - persönlich
Lehmstraße 12
47059 Duisburg

9 **Termine 2016** (ohne Gewähr)

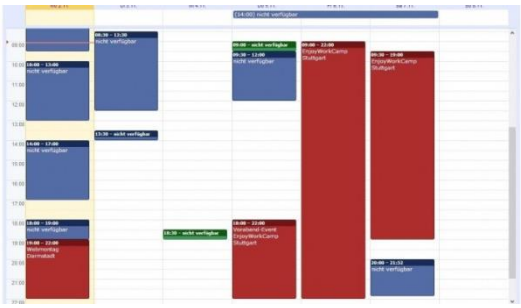

Termine im/am Tierheim
03.04.2016 - 11 bis 17 Uhr - Tag der offenen Tür
14.08.2016 - 11 bis 17 Uhr - Sommerfest mit Spezialmarkt "Rund ums Tier"
02.10.2016 - 12 bis 16 Uhr - Start zwischen 12 und 14 Uhr - Hunderallye
04.12.2016 - 14 bis 17 Uhr - Tierbescherung mit Adventsmarkt

Hunde-Spaziergängereinweisung mit Kaffee und Kuchen - jeweils 11 Uhr bis etwa 13:30 Uhr
31.01.2016 - Anmeldung ab 05.01.2016, 15 Uhr
24.04.2016 - Anmeldung ab 01.04.2016, 15 Uhr
31.07.2016 - Anmeldung ab 01.07.2016, 15 Uhr
30.10.2016 - Anmeldung ab 01.10.2016, 15 Uhr

Externe Termine - Infostände (Planungen)
28.05.2016 - Open-Air-Hunde-Event, Mülheim (angemeldet)
12.06.2016 - Duisburger Innenhafenfest mit Drachenbootregatta
07.08.2016 - Ruhrpott-Hundemesse, Duisburg-Huckingen, Steinhof

Weihnachtsmärkte (Planungen)
25. bis 27.11.2016 - Dinslaken-Hiesfeld, Rotbachsee
12/2016 - Weihnachtsmarkt Moers (max. 3 Tage)
12/2016 - Weihnachtsmarkt Duisburg (max. 4 Tage)

Jeden zweiten Samstag eines Monats
Tierzeit 20 Uhr
Tierschutzzentrum Duisburg e. V. im Bürgerfunk Radio DU

Jeden Freitag, 17 Uhr (soweit nicht anders festgelegt: ausgenommen Schulferienzeiten)
Jugendgruppentreff im Duisburger Tierheim (soweit nicht anders vereinbart)

10 Neue Tierheim-Öffnungszeiten für Besucherinnen/Besucher

Stand: 04.01.2016

dienstags bis freitags 15 bis 18 Uhr
samstags, sonn- und feiertags 15 bis 17 Uhr
montags ist das Tierheim für Besucher geschlossen, auch feiertags

Neue Tierheim-Hundeausführzeiten und Öffnungszeiten für ehrenamtlich Tätige
Stand: 20.01.2016

dienstags, donnerstags und freitags 11 bis 18 Uhr
mittwochs 11 bis 20 Uhr
samstags, sonn- und feiertags 11 bis 17 Uhr

Telefonische Erreichbarkeit:
Stand: 04.01.2016

montags bis freitags 12 bis 18 Uhr
samstags, sonn- und feiertags 12 bis 17 Uhr

Sollten Sie nicht sofort einen Gesprächspartner erreichen, so bitten wir um Verständnis, da nur zwei Telefonate gleichzeitig angenommen werden können.

In dringenden Notfällen wenden Sie sich bitte an die örtlich zuständige Polizei.

11 Spendenpartner

GOODING

Toller Jahresabschluss
Ein großes DANKE an unsere treuen Unterstützer

Das Jahr 2015 ist für unser "Tierschutzzentrum Duisburg e. V." auf gooding.de gut zu Ende gegangen. Es ist doch toll, dass viele Menschen bei ihren Einkäufen an unser Tierschutzzentrum Duisburg e. V. gedacht hatten.

"Danke" an alle, die uns unterstützten. Das ist auch eine gute Botschaft für alle, die beim Shopping bisher noch nicht an gooding.de und damit an unser Tierschutzzentrum Duisburg e. V. gedacht haben.

Und hier die Gooding-Statistik für unser "Tierschutzzentrum Duisburg e. V.":

November 2015: 5 Unterstützer - 32,65 Euro Prämie
Dezember 2015: 6 Unterstützer - 15,75 Euro Prämie

Insgesamt haben bisher 93 Unterstützer 682,46 € für uns gesammelt.

davon sind

ausbezahlt:	602,66 Euro
bereit zur Auszahlung:	23,78 Euro
bestätigt:	41,80 Euro
offen:	14,22 Euro

Nächste Auszahlung: 29.01.2016

Vereine auf Gooding insgesamt

Unterstützer:	82.854
Vereine:	3.890
Prämien:	777.131,56 Euro

Erklärung zur Monatsübersicht

Unterstützer
Mit Unterstützer ist die Anzahl der Nutzer gemeint, die im letzten Monat eine oder mehrere Prämien erzeugt haben.

Warum ist die Anzahl der Unterstützer so wichtig?
Es kann schon einmal vorkommen, dass in einem Monat mehr Unterstützer gewonnen, aber weniger Prämien gesammelt wurden.
Langfristig ist es dennoch vor allem wichtig, möglichst viele Unterstützer für das Tierschutzzentrum Duisburg e. V. zu finden. Denn so steht die

finanzielle Gooding-Unterstützung auf einer breiten Basis und wächst durch Weiterempfehlungen zuverlässig.

Prämien/Prämienstand
Hiermit sind alle Einkäufe gemeint, für die Gooding eine Rückmeldung eines Partner-Shops erhalten hat.

Helfen Sie mit, unser Tierheim zu unterstützen...

Wollen Sie unseren Tieren ganz einfach und ohne Mehrkosten helfen? Der Tierschutz-Shop spendet 10 % von jeder Einkaufssumme. Entdecken Sie über 6.000 Produkte für Hunde, Katzen und Kleintiere.

Bestellen Sie jetzt im Tierschutz-Shop und helfen Sie ganz einfach unseren Tieren: Schaut doch einmal vorbei, es lohnt sich. UND, bitte beachten: Als Empfänger der Spende bitte Tierschutzzentrum Duisburg e. V. angeben. DANKE.

Vielen Dank, dass Sie unsere Info-Rundmails beziehen. Wir bieten Ihnen aktuelle und kompetente Informationen zu Tierschutzthemen und zu Themen unseres Tierschutzzentrums/unseres Tierheims. Ihre Daten werden nicht weitergegeben, die Datenschutzbestimmungen werden beachtet und angewendet. Sie können Ihre Rundmails bei **lueck-moers@web.de** abbestellen, Ihre Daten aktualisieren oder eine Urlaubs-/Abwesenheits-schaltung aktivieren. Bei Fragen, Kommentaren und Anregungen wenden Sie sich bitte bis auf Weiteres an **lueck-moers@web.de**, um unsere Tierheim-E-Mail-Adresse zu entlasten. Dafür danken wir Ihnen.

Wir sind Mitglied im Deutschen Tierschutzbund e. V. und im Landestierschutzverband NRW e. V.

Sparkasse Duisburg · IBAN: DE09 3505 0000 0264 0014 96 · BIC: DUISDE33XXX · Steuernummer: 134/5721/0708
Eingetragen im Vereinsregister: Amtsgericht Duisburg · Registernummer: 23 VR 3980
Vorstand:
Monika Lange, 1. Vorsitzende
Norma Puchstein, 2. Vorsitzende

--
Harald Lück
Vorstand Öffentlichkeitsarbeit
Tierschutzzentrum Duisburg e. V.
Lehmstraße 12 - 47059 Duisburg
www.duisburger-tierheim.de
Wir sind Mitglied im Deutschen Tierschutzbund und im
Landestierschutzverband Nordrhein-Westfalen
Direktkontakt:
Mobil: 0170 3812525
E-Mail: lueck-moers@web.de